

**Alarma de apagado de 72 horas**

- Si la alarma del sensor de presión persiste durante más de 72 horas, el panel de control VST suspenderá automáticamente la operación de suministro de gasolina.
- La luz de alarma se enciende y no se puede interrumpir mientras persista la condición de alarma.
- El timbre de alarma sonará (se puede restablecer cada 4 horas) pero no se puede desactivar como mientras persista la condición de alarma.
- La GREEN MACHINE seguirá funcionando.
- La estación se apagará después de que expire el temporizador de alarma de 72 horas.

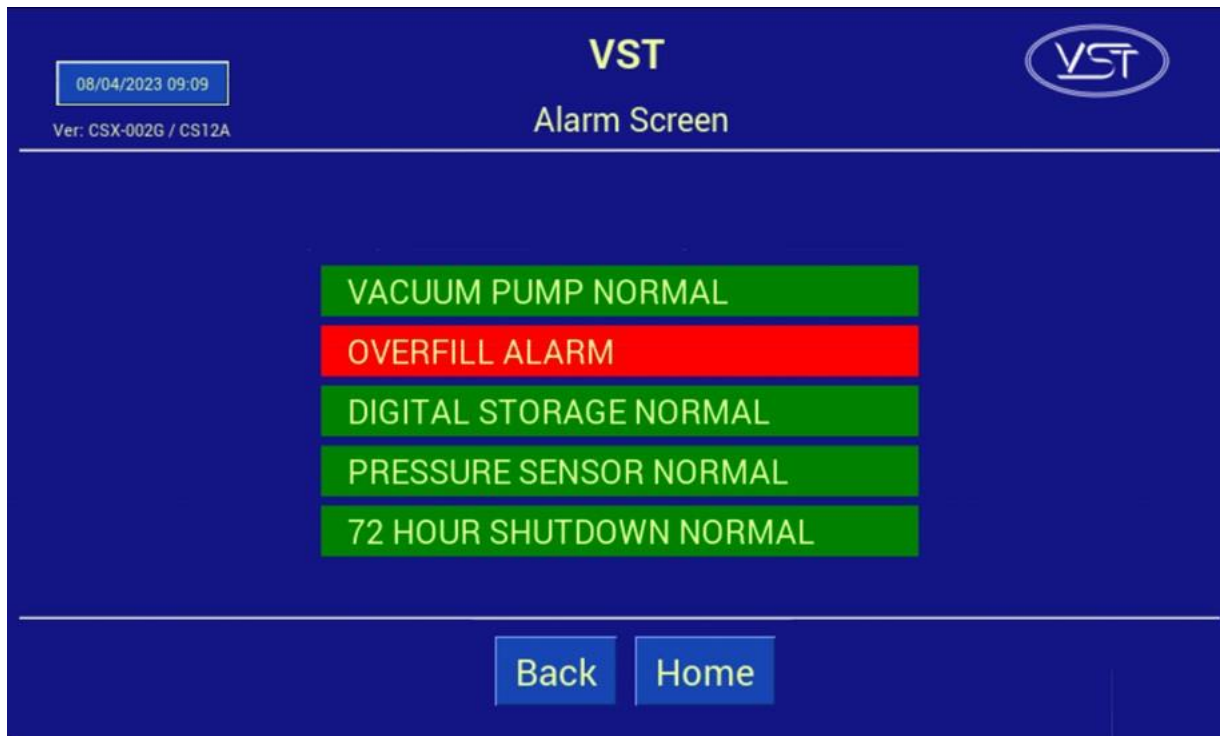

Figura 4-4: Pantalla de alarma con alarma active