

10.4 Alarmas de Presión

10.4.1 E. ALARMA DE PRESIÓN DEL UST MENOR QUE -6.00 IWC

- GREEN MACHINE continuará funcionando si se activa la alarma de -6.00 IWC.
 1. Si la condición de alarma no se corrige en 30 minutos continuos, comienza un temporizador de apagado de la estación de 72 horas.
 2. Después de 72 horas, se suspenderá el suministro de gasolina y la estación se apagará.
 3. Llame a su contratista de servicios autorizado (ASC) de la GREEN MACHINE.

10.4.2 F. ALARMA DE PRESIÓN DEL UST MAYOR QUE +2.00 IWC

- La GREEN MACHINE continuará funcionando si se activa la alarma de +2.00 IWC.
 1. Si la condición de alarma no se corrige en 30 minutos continuos, comienza un temporizador de apagado de la estación de 72 horas.
 2. Después de 72 horas, se suspenderá el suministro de gasolina y la estación se apagará.
 3. Llame a su contratista de servicios autorizado (ASC) de la GREEN MACHINE

10.4.3 G. ALARMA DE PRESIÓN DEL UST QUE ES 0.0 +/- 0.15 IWC

- LA GREEN MACHINE continuará funcionando si se activa la alarma de presión del UST 0.0 +/- 0.15 IWC
 1. Si la condición de alarma no se corrige en 60 minutos continuos, comienza un temporizador de apagado de la estación de 72 horas.
 2. Después de 72 horas, se suspenderá el suministro de gasolina y la estación se apagará.
 3. Llame a su contratista de servicios autorizado (ASC) de la GREEN MACHINE

10.4.4 H. ALARMA DE PRESIÓN DEL UST SIN VARIACIÓN +/- 0.20 IWC

- La GREEN MACHINE continuará funcionando si se activa la alarma de presión del UST sin variación +/- 0.20 IWC.
 1. Si la condición de alarma no se corrige en 60 minutos continuos, comienza un temporizador de apagado de la estación de 72 horas.
 2. Después de 72 horas, se suspenderá el suministro de gasolina y la estación se apagará.
 3. Llame a su contratista de servicios autorizado (ASC) de la GREEN MACHINE.

10.4.5 I. ALARMA DEL SENSOR DE PRESIÓN

- La GREEN MACHINE no continuará funcionando si está presente una alarma del sensor de presión.
 1. El temporizador de apagado de la estación de 72 horas comienza tan pronto como esta alarma se activa.
 2. Después de 72 horas, se suspenderá el suministro de gasolina y la estación se apagará.
 3. Llame a su contratista de servicios autorizado (ASC) de la GREEN MACHINE.

10.4.6 J. ALARMA DE APAGADO DE LA ESTACIÓN DE 72 HORAS

- La GREEN MACHINE continuará funcionando si está presente una alarma de paro de 72 horas.
 1. Después de 72 horas, se suspenderá el suministro de gasolina y la estación se apagará.
 2. Llame a su contratista de servicios autorizado (ASC) de la GREEN MACHINE.



Figura 10-1: Pantalla principal



Figura 10-2: Pantalla de mantenimiento

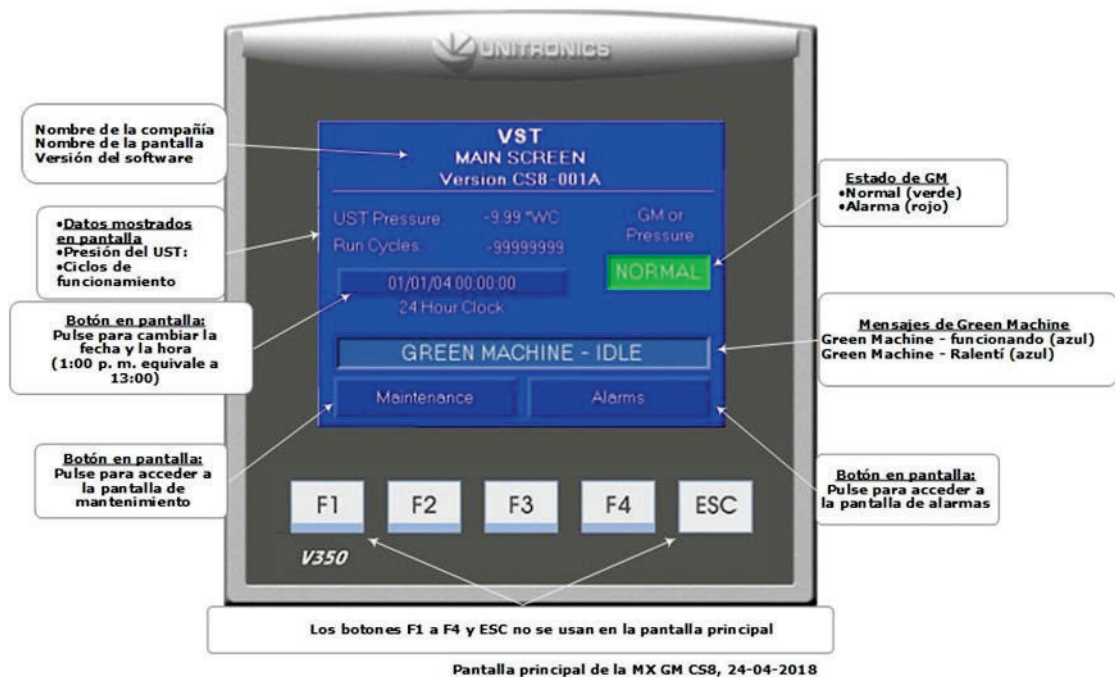

Figura 10-3: Pantalla de alarma de la GREEN MACHINE

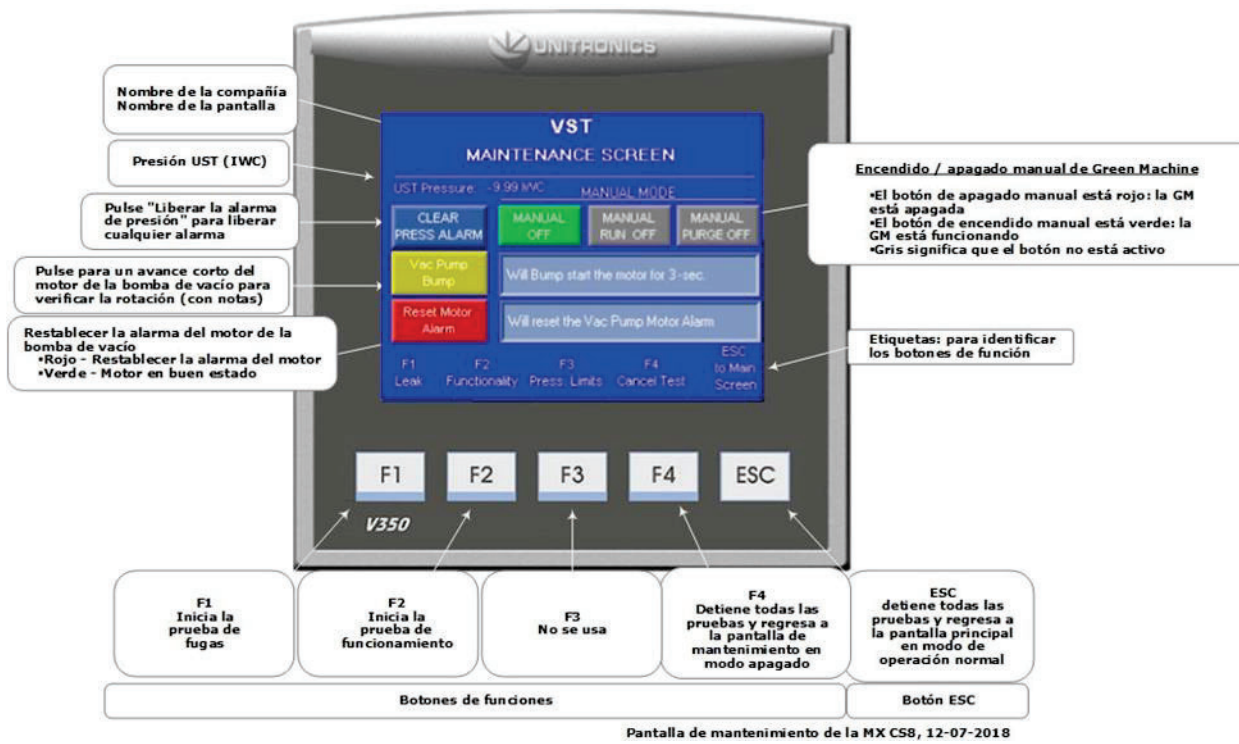

Figura 10-4: Pantalla de alarmas de presión

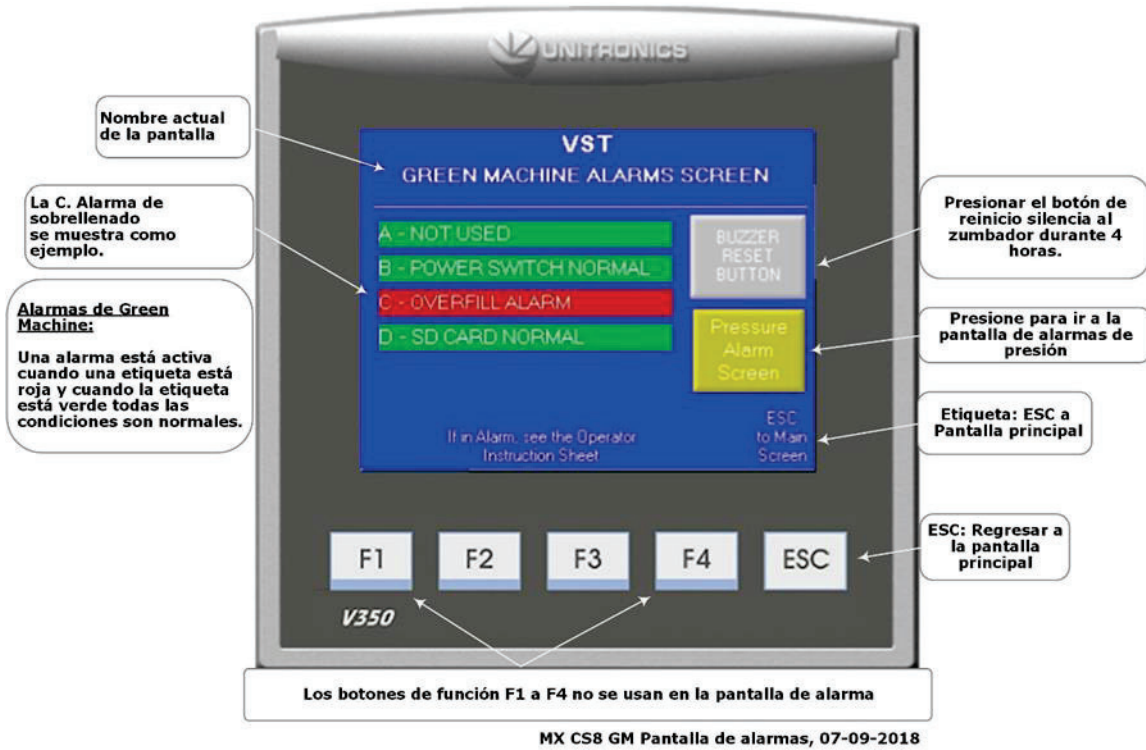
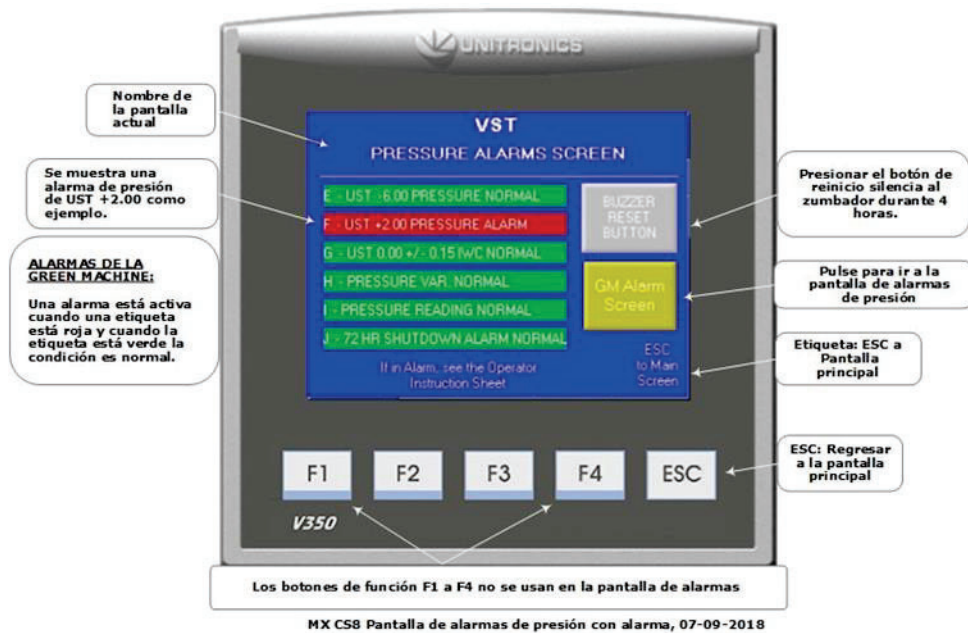
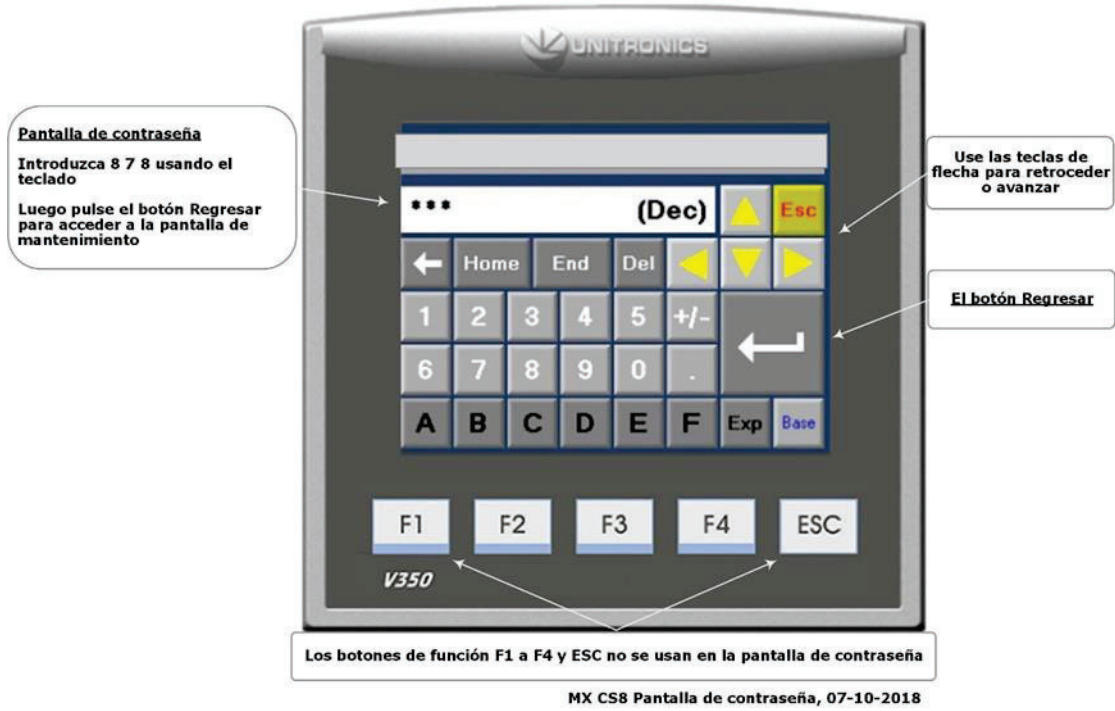

Figura 10-5: Pantalla de contraseña